多国发现奥密克戎毒株

升级新冠防控措施

新华社北京11月28日电 综合新华社驻外记者报道:英国、德国、意大利、俄罗斯、澳大利亚27日和28日陆续报告感染新冠变异病毒奥密克戎毒株的确诊病例。为防范该变异病毒传播,多国紧急取消航班、限制旅客入境、升级防控措施。

英国卫生大臣赛义德·贾维德27日宣布,两位确诊患者现在正与家人一起自我隔离并接受进一步检测,这两例病例是"有联系的",这种联系可以追溯到南部非洲国家。从28日4时起,英国旅行"红色名单"包括10个非洲国家,从这些国家入境英国的人员将被要求在指定酒店隔离。

英国首相约翰逊27日宣布采取针对性措施,包括所有入境旅客须在入境第二天接受核酸检测,并自我隔离直到得到阴性检测结果;所有奥密克戎毒株感染病例的密切接触者自我隔离10天;进入商店等室内公共场所及搭乘公共交通工具时必须戴口罩;推动疫苗加强针接种等。

德国巴伐利亚州卫生部门27日发布公报说,两位感染奥密克戎毒株的患者于24日抵达慕尼黑机场,25日起被隔离。德国疾控机构罗伯特·科赫研究所日前宣布,德国政府将博茨瓦纳、斯威士兰、莱索托、马拉维、莫桑比克、纳米比亚、津巴布韦和南非列为最新病毒变异区,并授权各地卫生部门可隔离并检测上述国家入境者。

意大利国立卫生研究院27日确认一名从莫桑比克旅行回来的意大利人感染奥密克戎毒株,他已接种过两剂新冠疫苗。他所居住的坎帕尼亚大区政府28日说,他的5位家人核酸检测也呈阳性,与他有接触的人都已被隔离。意卫生部于26日发布旅行禁令,过去14天去过南非、莱索托、莫桑比克、津巴布韦等8个非洲国家的旅客禁止入境。

俄罗斯媒体28日报道,俄联邦委员会成员科鲁格雷说,奥密克戎毒株已传播至俄罗斯,俄已发现该毒株感染病例,其传播源头或为从埃及返回的俄罗斯人。

澳大利亚新南威尔士州卫生部门28日说,确诊的两位奥密克戎毒株患者从非洲经卡塔尔多哈于27日晚抵达悉尼,这两人均已接种新冠疫苗,属于无症状感染者,目前已被隔离。澳政府已暂停来自9个非洲国家的航班。

哥伦比亚总统杜克27日宣布,鉴于国际疫情形势依然严峻,现行的全国卫生紧急状态将延长至明年2月28日。抵达哥伦比亚的旅客如在过往15天内有非洲旅行史,入境时应如实向哥有关部门报告并接受隔离及病毒检测。

以色列新冠内阁27日晚举行会议,批准了一系列应对措施,包括将从29日零时起关闭唯一的国际机场——本·古里安机场两周,在此期间禁止外国人入境以色列,从国外返回的以色列人必须隔离。以色列国家安全总局将通过手机追踪奥密克戎毒株感染者。

伊朗卫生部疾病管理中心负责人穆罕默德·迈赫迪·古亚27日说,建议计划前往南非、博茨瓦纳、纳米比亚、津巴布韦、莱索托和斯威士兰等国的民众推迟出行,伊朗机场及所有陆海边境将发布信息,充分告知风险。目前伊朗没有来自上述国家的直飞航班,非伊朗国籍者禁止自上述国家入境,伊朗公民入境前必须确保两次核酸检测结果为阴性,否则在入境时需要接受最长14天的隔离。

包括南非在内的一些国家近日报告了感染奥密克戎毒株的确诊病例,世界卫生组织26日将这一毒株列为"需要关注"的变异毒株。

11月28日,旅客走在以色列本·古里安国际机场出发大厅。以色列新冠内阁27日晚举行会议,批准了一系列应对措施,包括将从29日零时起关闭唯一的国际机场——本·古里安机场两周。

新华社 发(吉尔·科恩·马根 摄)

科学家敦促"快打疫苗"

据新华社北京11月28日电 严防新冠病毒变异毒株奥密克戎扩散成为全球防疫新目标。26日至27日两天内,已有不少国家针对最早报告新毒株的南非及其周边数国实施跨国航班和旅行禁令,希望将这一可能比德尔塔更危险的新毒株隔绝于国门之外,但英国报告首批奥密克戎毒株确诊病例,德国、捷克、荷兰等欧洲国家发现相关疑似病例。

卫生界人士说,广泛接种新冠疫苗现阶段仍是遏制病毒扩散的有效方法,民众应尽快接种。

新毒株已潜入欧洲。英国卫生部27日确认,英国境内发现两例奥密克戎毒株感染病例,患者曾到南部非洲地区旅行,现已被隔离。

比利时政府26日率先宣布确诊一例境外输入的奥密克戎毒株感染病例,是一名年轻女性,未接种新冠疫苗,从埃及经土耳其回到比利时。

荷兰卫生部27日宣布,26日从南非约翰内斯堡飞抵荷兰首都阿姆斯特丹的两个航班上共计61名乘客新冠病毒检测呈阳性,正在分析病毒样本,以确认是否为奥密克戎毒株。

德国黑森州政府27日宣布,一名从南非返回的旅客疑似感染奥密克戎毒株。

美国、巴西、加拿大、澳大利亚、泰国、斯里兰卡、阿曼等国加入针对南部非洲国家旅客和航班颁布入境禁令的国家行列。受限国家包括南非、博茨瓦纳、斯威士兰、莱索托、纳米比亚、赞比亚、莫桑比克、马拉维和津巴布韦。

联合国儿童基金会驻南非官员托比·弗里克告诉俄罗斯卫星通讯社,南非目前新冠疫苗供应充足,但如何尽快提高疫苗接种率是挑战,希望与南非卫生部和地方政府协作,同时争取私营企业支持,通过协调冷链运输和设置流动疫苗接种点实现这一目标。

曾主导阿斯利康制药公司与牛津大学联合研发疫苗的英国科学家安德鲁·波拉德说,现有疫苗应该能够抵御新毒株,但具体情况得等今后几周获得更多研究数据后才能厘清。他27日告诉英国广播公司,他认为新毒株"极不可能"重演德尔塔毒株迅速传播的情况,且相信针对新毒株的疫苗可以"非常迅速"地研发出来。

德国病毒学家乌尔丽克·普罗策告诉德国广播电台,新毒株可能加快新冠病毒传播,公众应尽快接种疫苗加强针,以增强抗体水平。

科普

奥密克戎毒株为何『需要关注』

新华社伦敦11月27日电(记者郭爽)对于近日在一些国家出现的新冠变异病毒奥密克戎毒株,世界卫生组织26日紧急召开专门评估会议,将其列为"需要关注"的变异毒株,要求各国加强监测与测序工作。

奥密克戎毒株为何"需要关注"?此次病毒突变的意义何在?现有防疫工具是否还有效?

变异值得关注

包括新冠病毒在内的所有病毒,都可能在自我复制过程中犯点"错误",也就是人们常说的变异。大多数变异并不会使病毒"性情大变",但也有一些变异会使病毒发生值得关注的性状改变。

英国帝国理工学院病毒学专家托马斯·皮科克介绍,11月新发现的奥密克戎毒株发生了很多变异,仅在其表面刺突蛋白上的变异就有32处,而新冠病毒正是通过刺突蛋白与人类细胞受体结合感染人体的。这种新毒株"似乎在所有已识别的抗原位点都有突变",这或许会影响多数抗体对刺突蛋白的识别。

英国沃里克大学病毒学家劳伦斯·扬说,新毒株不仅首次将其他毒株中的一些变异集于一身,还有新的变异。

世界卫生组织26日紧急召开专门评估会议,认为奥密克戎毒株的一些突变"令人担忧",并将其列为"需要关注"的变异毒株,要求各国加强监测与测序工作。

突变意义仍未知

世卫组织26日介绍,这一新毒株9日在南非被首次确认,24日首次报告给世卫组织。从流行病学上看,最近几周南非的新冠病毒感染率急剧上升,与检测到奥密克戎毒株的情况吻合。

初步证据显示,奥密克戎毒株被检测出的速度比以往造成感染激增的其他变异毒株都快,表明这一最新变异毒株可能具有生长优势。另外,与此前其他"需要关注"的变异毒株相比,奥密克戎毒株可能会增加人们二次感染新冠的风险。

不过,目前研究人员尚不清楚奥密克戎毒株的凶险程度。同样属于"需要关注"变异毒株的贝塔毒株在刚出现时也曾让科研人员惊讶,但最终被证明没有那么凶险,并逐渐被德尔塔毒株所取代。

英国剑桥大学领导新冠病毒基因测序项目的莎伦·皮科克说,现有数据显示,新毒株携有可能导致传染性增强的突变,但许多突变的意义仍未知。

帝国理工学院实验医学教授彼得·奥彭肖指出,虽然奥密克戎毒株可能传播更快,但南非近日感染人数激增也可能与密集监测有关,新毒株会否在南非取代德尔塔毒株成为主要流行毒株还很难说。

防疫工具仍有效

奥密克戎毒株会使现有诊疗方法和疫苗失效吗?据世卫组织介绍,当前常用的聚合酶链式反应检测(核酸检测)仍可用于标记奥密克戎毒株。

在疫苗有效性方面,帝国理工学院传染病学专家尼尔·弗格森表示,目前还没有对奥密克戎毒株可能弱化疫苗效力的可靠评估,因此现在评估其风险为时过早。奥彭肖认为,面对新毒株,目前的疫苗"极不可能"完全不起作用,但仍需要更多数据来确定疫苗的保护效力。

流行病防范创新联盟首席执行官理查德·哈切特指出,新毒株的出现使开发更有效的新冠疫苗变得更为迫切,此外还需继续在全球范围内扩大疫苗接种以减少病毒传播。

一些专家表示,虽然尚不清楚奥密克戎毒株会对公共健康构成多大威胁,但不采取行动的潜在后果可能很严重。与德尔塔毒株不同,奥密克戎毒株刚刚出现就受到全球广泛关注,这或许有助人们更早地采取措施,遏制疫情蔓延。

美国学者:

所谓"领导人民主峰会"给国际社会制造分裂

据新华社华盛顿11月27日电(记者杨士龙 胡友松)美国中美研究中心高级研究员苏拉布·古普塔27日接受记者视频采访时表示,美国下月举行所谓"领导人民主峰会"将给国际社会制造"分裂感",这场会议同全世界亟需团结一致、共同应对新冠疫情和气候变化等重大挑战的氛围"格格不入"。

今年8月,美国白宫发表声明称,美国总统拜登将召开"领导人民主峰会"。9月,俄罗斯外长拉夫罗夫在第76届联合国大会一般性辩论上指出,美国召开所谓"领导人民主峰会"是基于冷战思维,本质上是试图将国际社会划分为敌我阵营。

▼转版稿件

加快建设全面绿色转型引领区

(上接1版)要推进长江经济带共抓大保护,开展国家生态综合补偿试点,实施矿山生态修复、低质低效林改造、水土流失治理等生态工程,加强松线虫病防治,建设山水林田湖草生命共同体示范区、全国水土保持高质量发展先行区和绿色矿业发展示范区。要加快环保基础设施建设,创新环境污染防治模式,共同守护好赣南的绿水青山,切实筑牢南方生态屏障。

加快建设全面绿色转型引领区,要求我们在生态产品价值实现上勇闯新路。良好生态环境是最公平的公共产品、最普惠的民生福祉。"绿色"是实现高质量发展的应有底色。我市在生态产品价值实现方面已有一些成功探索,比如东江跨流域生态补偿等。我们要勇于先行先试,积极支持开展生态产品价值实现机制试点,狠抓《加快建立健全生态产品价值实现机制行动方案》实施,尤其要在排污权、用能权、用水权、碳排放权市场化交易上积极探索,在健全生态补偿机制、发展生态旅游等方面实现更大突破,更好地畅通"两山"转化通道,推动生态优势转化为发展胜势,在绿水青山上演绎好金山银山。要强化领导干部自然资源资产离任审计、生态环境损害赔偿、生态环保执纪问责,打造河长制、湖长制、林长制升级版,让赣南大地天更蓝、山更绿、水更清、环境更优美。

加快建设全面绿色转型引领区,要求我们在推进碳达峰碳中和上作出示范。实现碳达峰、碳中和,是以习近平同志为核心的党中央统筹国内国际两个大局作出的重大战略决策,是着力解决资源环境约束突出问题、实现中华民族永续发展的必然选择,是构建人类命运共同体的庄严承诺。我们要不折不扣落实好碳达峰、碳中和战略部署,紧盯能耗"双控"目标,系统推进重点领域、重点行业节能降碳,坚决遏制"两高"项目盲目发展,全面推进绿色转型。要变挑战为机遇,变被动为主动,变压力为动力,以新理念、新思路、新举措、新作为,不断提高发展的质量效益。污染防治和生态修复,本身蕴含着巨大的产业发展空间,"绿水青山"与"金山银山"之间,正逐渐呈现出清晰的"微笑曲线"。要推进"腾笼换鸟",实施产业绿色化、园区循环化改造,发展生态节能环保产业。美丽赣州,最美是人。要开展节约型机关、绿色家庭、绿色建筑等创建活动,形成绿色低碳生活新时尚。无论遇到什么困难,经济发展也不能以破坏生态为代价。要压实企业环境治理责任,深化生态环境保护综合执法改革,保持打击环境违法的高压态势。

环境就是民生,青山就是美丽,蓝天也是幸福。我们要深入学习贯彻习近平生态文明思想,按照省、市党代会部署要求,坚定不移走生态优先、绿色发展之路,加快建设全面绿色转型引领区,着力打造新时代"第一等"的生态优势,为子孙后代留下美丽家园,为赣州永续发展开创美好未来。

(执笔:张宗兴 编审:钟义勇)

环 评 公 示

《江西天奇金泰阁钴业有限公司年处理5万吨废旧锂电池再生综合利用技改项目环境影响报告书》《龙南县瑞博金属再生资源有限公司年处理5万吨废旧锂电池智能绿色回收利用技改项目环境影响报告书》(项目均位于江西龙南经济技术开发区富康工业园)公众参与调查时间为本次登报日起10个工作日内,公众可通过网络查阅报告及下载公众意见调查表(链接:https://pan.baidu.com/s/1DwyHH-GhnS_3JHjNSFJmXZw,提取码:b0ff);纸质材料可在江西天奇金泰阁钴业有限公司查阅。意见反馈请联系:汤工(13970045757),715422522@qq.com。

赣州章江新区优质资产实体整售

环球汇商业	商务酒店	高阶写字楼	新都荟商业	酒店综合楼
约3.6万平方米	约2.2万平方米	约3.7万平方米	约1.8万平方米	约2.4万平方米

宝能集团,于赣州章江新区打造宝能太古城、宝能城两大优质项目。其中【宝能太古城】:新都荟商业、酒店综合楼;【宝能城】:环球汇商业、商务酒店、高阶写字楼;以上优质资产现实体整售,诚邀社会各塔尖人士前来洽谈,合作共赢!

咨询电话:0797-8638888

免责声明:本公告为要约邀请,公告中所涉及文字、资料及数据仅供参考,一切内容均以政府最终批准文件及买卖双方签订之买卖合同为准。

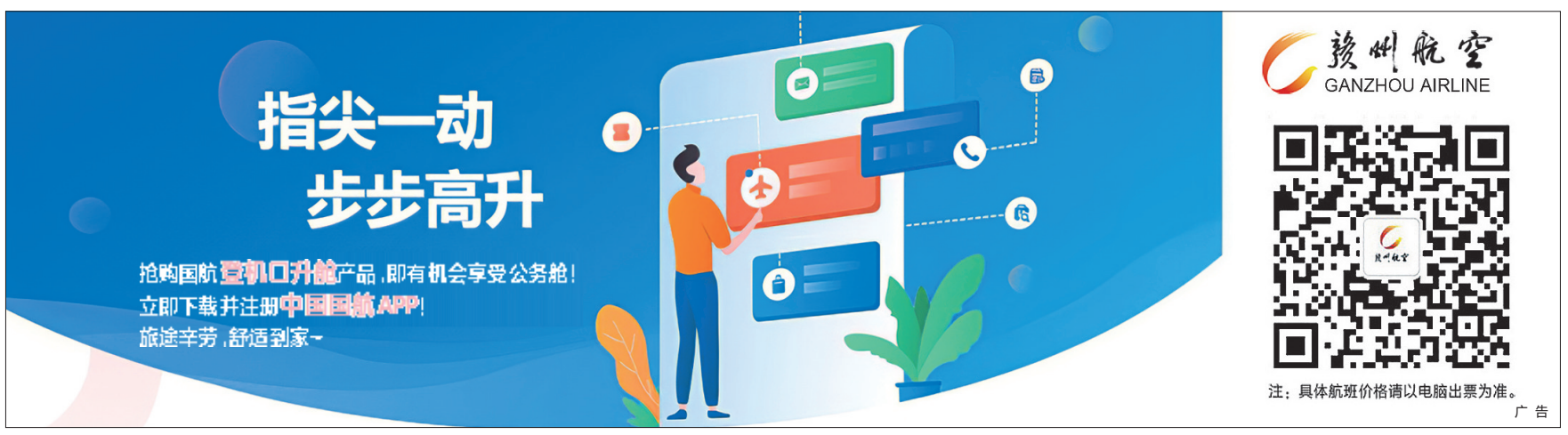

■天气预报:白天和夜间多云,降水概率30%,偏北风1-2级,白天最高温度21℃,夜间最低温度12℃。明天多云。赣州气象台昨日17时发布